



**GİRESUN
ÜNİVERSİTESİ**

**2021 YILI
ÖĞRENCİ İŞLERİ DAİRE
BAŞKANLIĞI FAALİYET
RAPORU**

İÇİNDEKİLER

ÜST YÖNETİCİ SUNUŞU.....	1
I. GENEL BİLGİLER	2
A. MİSYON VE VİZYON	2
B. YETKİ, GÖREV VE SORUMLULUKLAR	2
C. İDAREYE İLİŞKİN BİLGİLER	4
1. FİZİKSEL YAPI	4
2. TEŞKİLAT YAPISI	9
3. TEKNOLOJİ VE BİLİŞİM ALTYAPISI	10
4. İNSAN KAYNAKLARI	13
5. SUNULAN HİZMETLER	25
6. YÖNETİM VE İÇ KONTROL SİSTEMİ.....	36
D. DİĞER HUSUSLAR	37
II. AMAÇ VE HEDEFLER.....	45
A. TEMEL POLİTİKA VE ÖNCELİKLER	45
B. İDARENİN STRATEJİK PLANINDA YER ALAN AMAÇ VE HEDEFLER	45
C. DİĞER HUSUSLAR.....	45
III. FAALİYETLERE İLİŞKİN BİLGİ VE DEĞERLENDİRMELER.....	46
A. MALİ BİLGİLER.....	46
1. BÜTÇE UYGULAMA SONUÇLARI.....	46
2. TEMEL MALİ TABLOLARA İLİŞKİN AÇIKLAMALAR	51
3. MALİ DENETİM SONUÇLARI	51
4. DİĞER HUSUSLAR.....	51
B. PERFORMANS BİLGİLERİ	52
1. PROGRAM, ALT PROGRAM VE FAALİYET BİLGİLERİ	51
2. PERFORMANS SONUÇLARININ DEĞERLENDİRİLMESİ	53
i. Alt Program Hedef ve Göstergeleriyle İlgili Gerçekleşme Sonuçları ve Değerlendirmeler.....	53
ii. Performans Denetim Sonuçları	54
3. STRATEJİK PLAN DEĞERLENDİRME TABLOLARI	55
4. PERFORMANS BİLGİSİSİSTEMİNİN DEĞERLENDİRİLMESİ.....	57
IV. KURUMSAL KABİLİYET VE KAPASİTENİN BELİRLENMESİ	58
A. ÜSTÜNLÜKLER	58
B. ZAYIFLIKLAR	58
C. DEĞERLENDİRME	58
V. ÖNERİ VE TEDBİRLER.....	58
EKLER.....	59

TABLolar

- Tablo 1: Yönetmelik ve Yönergeler Tablosu
Tablo 2: Toplam Alan/Mülkiyet Durumu
Tablo 3: Kapalı Alanların Kullanım Amacına Göre Dağılımı
Tablo 4: Eğitim Alanı Sayıları
Tablo 5: Eğitim Alanlarının Dağılımı
Tablo 6: Yemekhane ve Mutfaklar
Tablo 7: Kantin/Kafeterya
Tablo 8: Lojmanlar ve Diğer Sosyal Alanlar
Tablo 9: Toplantı/Konferans Salonları ve Faaliyet Sayısı
Tablo 10: Spor Alanları
Tablo 11: Hizmet Alanları
Tablo 12: Taşıtlar
Tablo 13: Tesis, Makina ve Cihazlar Grubu Tablosu
Tablo 14: Taşıtlar Grubu Tablosu
Tablo 15: Demirbaşlar Grubu Tablosu
Tablo 16. Bilgisayarlar
Tablo 17: Üniversitemiz Tarafından Kullanılan Yazılım Programları
Tablo 18: Kütüphane Kaynaklarının Dağılımı
Tablo 19: Kütüphane Kaynakları Kullanım Verileri
Tablo 20: Toplam Personel Dağılımı
Tablo 21: Yönetici Personel Dağılımı Tablosu
Tablo 22: Akademik Personelin Dağılımı
Tablo 23: Akademik Personelin Birim Dağılımı
Tablo 24: Uluslararası Akademik Personelin Birim Dağılımı
Tablo 25: Akademik Personelin Yurtdışı ve Yurtiçi Görevlendirmeleri
Tablo 26: Akademik Personelin Yurtiçi Görevlendirmeleri
Tablo 27: Sözleşmeli Akademik Personel Dağılımı
Tablo 28: Akademik Personelin Yaş İtibariyle Dağılımı
Tablo 29: Akademik Personelin Hizmet Sürelerine Göre Dağılımı
Tablo 30: İdari Personel Dağılımı
Tablo 31: İdari Personelin Eğitim Durumu
Tablo 32: İdari Personelin Hizmet Sürelerine Göre Dağılımı
Tablo 33: Engelli Personelin Engel Oranı-Engel Grubu-Eğitim Durumu
Tablo 34: Personel ve Geçici İşçiler
Tablo 35: Akademik Birim Bilgileri
Tablo 36: Tıpta Uzmanlık Eğitimi Yapanların Dağılımı
Tablo 37: Öğrenci Sayıları
Tablo 38: Yüksek Lisans ve Doktora Programlarından Mezun Olan Öğrencilerin Dağılımı
Tablo 39: Lisansüstü Öğrenime Kabul Durumları
Tablo 40: Öğrenci Kontenjanları ve Doluluk Oranı
Tablo 41: Yatay Geçiş ile Üniversitemize Gelen Öğrenci Sayısı
Tablo 42: Uluslararası Öğrenci Sayısı
Tablo 43: Öğrencilere İlişkin Veriler
Tablo 44: Öğrenci Toplulukları ve Etkinlik Sayıları
Tablo 45: Giresun Üniversitesi Hastaneleri İstatistik Bilgileri
Tablo 46: Açılan ve Yürütülen Davalar
Tablo 47: Sonuçlanan Davalar
Tablo 48: İcra Takipleri

- Tablo 49: Yürütülen Soruşturmalar
- Tablo 50: Hizmet, Bilim-Sanat, Teşvik ve Başarı Ödülleri Alan Kişi Sayısı
- Tablo 51: Kamu, Özel, STK, Kurum ve Kuruluşlar ile Yapılan İşbirliği/Protokol/Sözleşme ve Anlaşmaları
- Tablo 52: 2021 Yılında Yapılan Toplumsal Sorumluluk Projeleri ve Faaliyetleri
- Tablo 53: 2021 Yılı Sertifika ve Eğitim Uygulamaları
- Tablo 54: Eğitimcilerin Eğitimi Programı
- Tablo 55: Ön Mali Kontrole İlişkin Sonuçlar
- Tablo 56: Gerçekleştirilen Denetimlerin Dağılımı
- Tablo 57: Gerçekleştirilen İzlemelerin Dağılımı
- Tablo 58: Yıllar İtibari İle Akademik Yılı Erasmus İstatistik Verileri
- Tablo 59: Erasmus Koordinatörlüğü Protokol Yapılan Üniversiteler
- Tablo 60: Farabi Değişim Programı Kapsamında Gelen ve Giden Öğrenci Bilgileri
- Tablo 61: Farabi Değişim Programı Protokol Yapılan Üniversiteler
- Tablo 62: Mevlana Programı Değişim Sayıları
- Tablo 63: Mevlana Değişim Programı Protokol Yapılan Üniversiteler
- Tablo 64: Yıllar İtibari İle Değişim Programları Bütçe Hareketleri
- Tablo 65: YÖK Burs Programı
- Tablo 66: Faaliyet Bilgileri Tablosu
- Tablo 67: Beslenme Hizmeti
- Tablo 68: Öğrencilere Verilen Burslar
- Tablo 69: Psikolojik Danışma Hizmeti Alan Öğrenci Sayıları
- Tablo 70: Sporcu Bilgileri
- Tablo 71: Talep Toplama Faaliyet Verileri
- Tablo 72: Yayınların İndekslere ve Birimlere Göre Dağılımı
- Tablo 73: Atıf Oranları
- Tablo 74: Editörlük ve Hakemlik Yapan Öğretim Üyesi Sayıları
- Tablo 75: Yatırım Projeleri Uygulama Durumu
- Tablo 76: Bilimsel Araştırma Proje Sayısı
- Tablo 77: Stratejik Amaçlar ve Hedefler
- Tablo 78: Ekonomik Sınıflandırmanın Birinci Düzeyinde Ödenek ve Harcamalar
- Tablo 79: 2021 Yılı Bütçesinin Ekonomik Sınıflandırmanın İkinci Düzeyine Göre Gerçekleştirilmesi
- Tablo 80: 2021 Yılı Fonksiyonel Sınıflandırma Düzeyinde Ödenek ve Harcamalar
- Tablo 81: Tüketime Yönelik Mal ve Malzeme Alımları Ekonomik Kodunun Dördüncü Düzey Harcamaları
- Tablo 82: 2021 Bütçe Gelir Tahminleri ve Gerçekleşmeler
- Tablo 83: Ekonomik Sınıflandırmanın Birinci Düzeyinde Gelir Gerçekleşmeleri
- Tablo 84: Ekonomik Kodun Birinci Düzeyine Göre Revize Ödenekler
- Tablo 85: Döner Sermaye Gelir ve Gider Tablosu
- Tablo 86: Program, Alt Program ve Faaliyet Açıklamaları
- Tablo 87: Performans Göstergeleri Gerçekleşmeleri İzleme Tablosu
- Tablo 88: Performans Göstergesi Sonuçları
- Tablo 89: 2020-2024 Stratejik Plan Performans Göstergeleri

BİRİM / ÜST YÖNETİCİ SUNUŞU

Bilindiği üzere 5018 Sayılı Kamu Mali Yönetimi ve Kontrol Kanunu'nun 41.maddesi gereği kamu kurumlarının yıllık idare faaliyet raporu hazırlama ve kamuoyu ile paylaşma zorunluluğu bulunmaktadır. Kurumların daha gerçekçi yatırım yapması ve geleceğe daha sağlıklı adımlarla yürümesi için yıllık faaliyet raporlarının büyük önemi bulunmaktadır. Bu çerçevede hazırlanan; Üniversitemiz Öğrenci İşleri Daire Başkanlığı'na ait 2020 Yılı Birim Faaliyet Raporu ekte sunulmuştur.

Doğan TUNÇ
Öğrenci İşleri Daire Başkanı
İmza

I- GENEL BİLGİLER

A- MİSYON VE VİZYON

Misyon

-Üniversitemiz öğrencileri ile personeline, güncel mevzuat çerçevesinde sürekli gelişen bilgi ve teknolojileri kullanarak; kaliteli ve güvenilir hizmet sunmak.

Vizyon

-Evrensel değerlerin ön planda tutulduğu, şeffaf ve sürekli gelişmeye açık bir anlayışla; ulusal ve uluslararası standartlarda kaliteli hizmet veren, örnek bir birim olmaktır

B- YETKİ, GÖREV VE SORUMLULUKLAR

-Öğrenci İşleri Daire Başkanlığı 2006 yılında 5467 Sayılı Kanun ve Bakanlar Kurulu Kararı ile kurulan Giresun Üniversite'sinin faaliyete geçmesiyle birlikte 2547 Sayılı Yükseköğretim Kanunu'nun 51/a maddesi gereği genel hükümlere göre kurulmuştur. Yükseköğretim Kanunu ve ilgili mevzuatla kendisine verilen görevlerin gereği gibi yerine getirilmesinden; yetkilerinin zamanında ve gereğince kullanılmasından, Rektörlük ve Genel Sekreterlik Makamınca alınan kararların uygulanmasından ve Öğrenci İşlerine ait tüm bilgi ve belgelerin korunması ve saklanmasından sorumludur. Yükseköğretim Üst Kuruluşları ile Yükseköğretim Kurumlarının İdari Teşkilatı Hakkında Kanun Hükmünde Kararnamenin 31.maddesinde Öğrenci İşleri Daire Başkanlığının görevleri genel hatlarıyla şöyle belirlenmiştir:

- a) Öğrencilerin yeni kayıt, kabul ve ders durumları ile ilgili gerekli işlemleri yapmak,
- b)Mezuniyet, kimlik, burs, mezunların izlenmesi işlemlerini yürütmek,
- c) Verilecek diğer benzeri görevleri yerine getirmek.

1.6- Taşınır Malzeme Listesi

Aşağıdaki tablolar tüm birimler tarafından,KBS Taşınır İşlem Sisteminden “Yönetim Raporları” altında bulunan “Ürün Miktar Raporu” indirilerek doldurulacaktır.

Tablo 13: Tesis, Makina ve Cihazlar Grubu Tablosu

No	Saymanlık Kodu	Harcama Birimi	Harcama Birimi Adı	Taşınır Grubu	Taşınır Adı	Ölçü Adı	Toplam	Toplam
1	28728			253.2.5.7	Kesintisiz Güç Kaynakları	ADET		
2	28728	ÖİDB	ÖİDB	253.3.2.1.1	Buzdolapları	ADET	1	1

Tablo 14: Taşıtlar Grubu Tablosu

No	Saymanlık Kodu	Harcama Birimi	Harcama Birimi Adı	Taşınır Grubu	Taşınır Adı	Ölçü Adı	Toplam	Toplam
1	28728			254.1.1.1	Makam Aracı	ADET		
2	28728			254.1.2.1	Otobüs	ADET		

Tablo 15: Demirbaşlar Grubu Tablosu

No	Saymanlık Kodu	Harcama Birimi	Harcama Birimi Adı	Taşınır Grubu	Taşınır Adı	Ölçü Adı	Toplam	Toplam
1	28728	ÖİDB	ÖİDB	255.2.1.1.1.1	Bilgisayar	ADET	11	11
2	28728	ÖİDB	ÖİDB	255.2.1.1.1.2	Masalar	ADET	27	27

2- Teşkilat Yapısı

Dođan TUNÇ
Daire Bařkanı

Özcan AYTEN
řube Müdürü

Arif KILICASLAN
řube Müdürü

Kader Çelebi
řube Müdürü

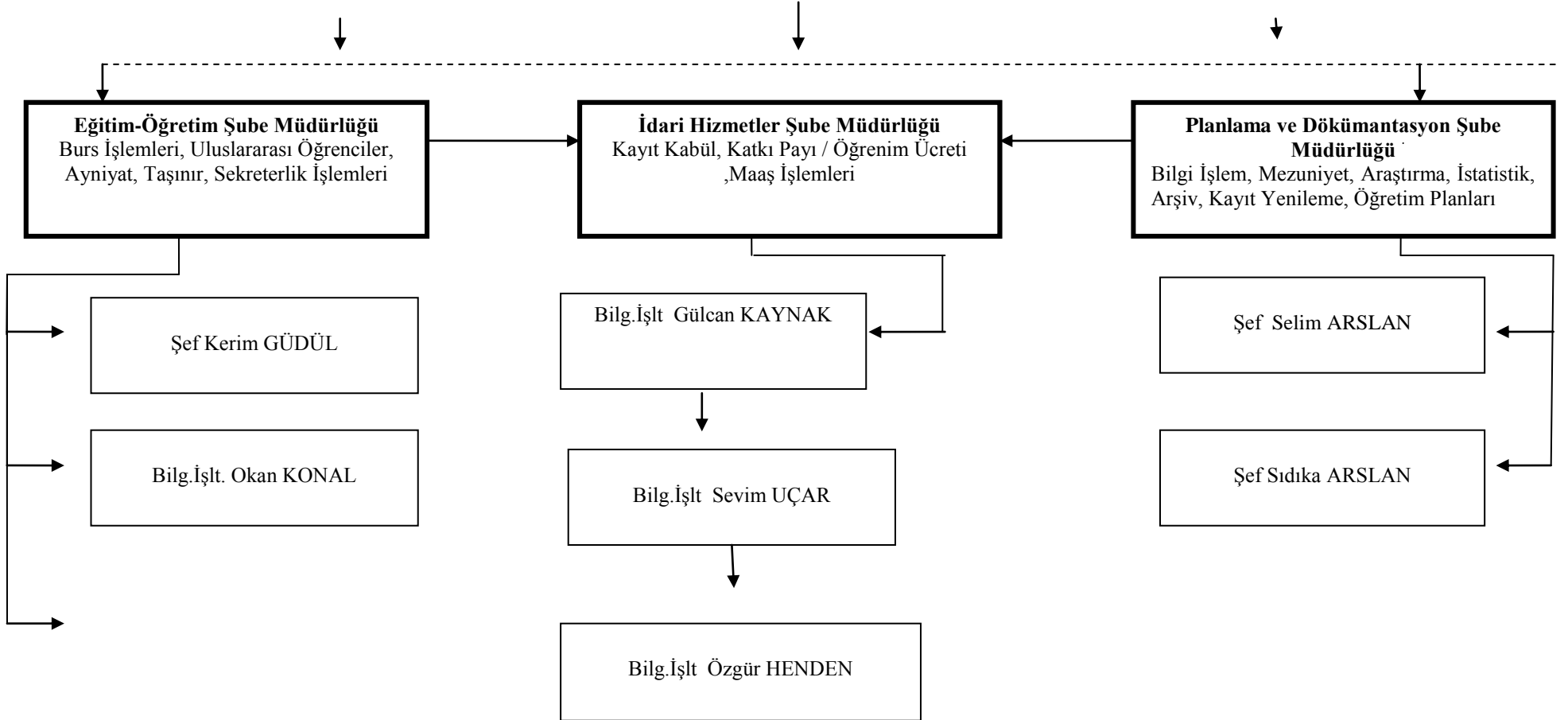

3- Teknoloji ve Bilişim Altyapısı

3.1- Bilişim Kaynakları

(Bu bölümde biriminiz bilişim kaynaklarına (yazılım ve bilgisayarlarına) ilişkin veriler aşağıda yer alan tabloda sunulması gerekmektedir).

Tablo 16: Bilgisayarlar

Cinsi	Öğrenci (Adet)	Akademik Personel (Adet)	İdari Personel (Adet)	Toplam
Masa Üstü Bilgisayarlar			8	8
Taşınabilir Bilgisayarlar			5	5
Toplam			13	13

5- SUNULAN HİZMETLER

5.1- Eğitim Hizmetleri

Tablo 35: Akademik Birim Bilgileri

Akademik Birimler		Akademik Birim Sayısı	Program Sayısı	Öğrenci Sayısı		
				Kadın	Erkek	Toplam
Fakülte	Program	12	48	5945	5402	11347
	Çift Anadal	0	0	3	1	4
	Yan Dal	0	0			
Enstitü	Yüksek Lisans	3	52	771	689	1460
	Doktora	2	12	103	88	191
	Lisansa Bağlı Doktora					
Konservatuvar	Bölüm	1	2	54	54	108
	Program	1	2			
	Çift Anadal	0	0			
	Yan Dal	0	0			
Yüksek okul	Program	3	7	503	708	1211
	Çift Anadal	0	0			
	Yan Dal	0	0			
Meslek Yüksek okulu	Bölüm	11	50	5503	5734	11237
	Program	11	92			
Toplam				12882	12676	25558

Bu tablo Öğrenci İşleri Daire Başkanlığı tarafından üniversite bazlı doldurulacaktır.

5.1.1- Öğrenci Sayısı
Tablo 37 : Öğrenci Sayıları

GİRESUN ÜNİVERSİTESİ	Normal Öğretim Öğrenci Sayısı				İkinci Öğretim Öğrenci Sayısı				Toplam
	T.C Uyruklu Öğrenci		Uluslararası Öğrenci		T.C Uyruklu Öğrenci		Uluslararası Öğrenci		
FAKÜLTELER	Kız	Erkek	Kız	Erkek	Kız	Erkek	Kız	Erkek	
DİŞ HEKİMLİĞİ FAKÜLTESİ	37	25							62
EĞİTİM FAKÜLTESİ	1476	759	56	38	183	110	5	2	2629
FEN EDEBİYAT FAKÜLTESİ	873	643	16	13	284	330		2	2161
GÖRELE GÜZEL SANATLAR FAK.	96	66	1	5					168
İKTİSADİ VE İDARİ BİLİMLER FAKÜLTESİ	334	517	41	241	93	196	2	53	1477
İSLAMİ İLİMLER FAKÜLTESİ	373	147	2	8	234	176			940
MÜHENDİSLİK FAKÜLTESİ	179	523	23	162		6		3	896
SAĞLIK BİLİMLERİ FAKÜLTESİ	656	163	35	16					870
SPOR BİLİMLERİ FAKÜLTESİ	174	313	2	16	13	56			574
TIP FAKÜLTESİ	257	221	22	40					540
TİREBOLU İLETİŞİM FAK	383	450	11	20					864
TURİZM FAKÜLTESİ	82	73	2	9					166
DEVLET KONSERVATUVARI	54	54							108
BULANCAK KADİR KARABAŞ UBYO	95	203	6	94	18	66		5	487
GÖRELE UBYO	123	126	3	27	43	44		9	375
ŞEBİNKARAHİSAR UBYO	141	67	2	1	72	66			349
DENİZCİLİK FAKÜLTESİ									
SİVİL HAVACILIK YÜKSEKOKULU									
YABANCI DİLLER YÜKSEKOKULU									
TOPLAM(Lisans Programları)	5333	4350	222	690	940	1050	7	74	12666

ENSTİTÜLER									
FEN BİLİMLERİ ENSTİTÜSÜ (Doktora)	36	23							59
FEN BİLİMLERİ ENSTİTÜSÜ (Lisansüstü)	212	206		4					422
SAĞLIK BİLİMLERİ ENSTİTÜSÜ	41	49							90
SOSYAL BİLİMLER ENSTİTÜSÜ (Doktora)	67	65							132
SOSYAL BİLİMLER ENSTİTÜSÜ (Lisansüstü)	448	366	6	16	64	46		2	948
TOPLAM(Lisansüstü Programları)	804	709	6	20	64	46		2	1651
MESLEK YÜKSEKOKULLARI									
ALUCRA TURAN BULUTÇU MYO	280	233			9	12			534
DERELİ MYO	180	197		1					378
ESPIYE MYO	382	397	1	1	156	265			1202
EYNEŞİL KAMİL NALBANT MYO	439	41			267	48		1	796
KEŞAP MYO	145	215			12	75			447
SAĞLIK HİZMETLERİ MYO	925	384	6	12	450	293		3	2073
SOSYAL BİLİMLER MYO	468	506		4	122	192			1292
ŞEBİNKARAHİSAR SOSYAL BİLİMLER MYO	388	374			110	115			987
ŞEBİNKARAHİSAR TEKNİK BİLİMLER MYO	173	331				1			505
TEKNİK BİLİMLER MYO	434	1063	1	4	185	455			2142
TİREBOLU MEHMET BAYRAK MYO	366	506			4	5			881
BULANCAK ENDÜSTRİYEL SANATLAR MYO									
PİRAZİZ MYO									
TOPLAM(Önlisans Programları)	4180	4247	8	22	1315	1461	0	4	11237
GENEL TOPLAM	10317	9306	236	732	2319	2557	7	80	25554

Tablo 38: Yüksek Lisans ve Doktora Programlarından Mezun Olan Öğrencilerin Dağılımı

Enstitü	Yüksek Lisans Mezun Öğrenci Sayısı		Doktora Öğrenci Sayısı	Doktora Mezun Öğrenci Sayısı
	Tezli	Tezsiz		
Fen Bilimleri Enstitüsü	51		59	2
Sağlık Bilimleri Enstitüsü	7			
Sosyal Bilimler Enstitüsü	102	24	132	8

Bu tablo Enstitüler tarafından doldurulacaktır. Ayrıca; bu tablo Öğrenci İşleri Daire Başkanlığı tarafından tüm üniversite bazlı doldurulacaktır.

Tablo 39: Lisansüstü Öğrenime Kabul Durumları

ENSTİTÜLER	Program	Kontenjan Sayısı	Başvuran Öğrenci Sayısı	Kayıt Edilen Öğrenci Sayısı	Doluluk Oranı (%)
		(a)		(b)	(b)/(a)
Fen Bilimleri Enstitüsü	Tezli Yüksek Lisans				
	Tezsiz Yüksek Lisans				
	Doktora				
Sağlık Bilimleri Enstitüsü	Tezli Yüksek Lisans				
	Tezsiz Yüksek Lisans				
	Doktora				
Sosyal Bilimleri Enstitüsü	Tezli Yüksek Lisans				
	Tezsiz Yüksek Lisans				
	Doktora				
TOPLAM					

Bu tablo Enstitüler tarafından doldurulacaktır. Ayrıca; bu tablo Öğrenci İşleri Daire Başkanlığı tarafından tüm üniversite bazlı doldurulacaktır.

5.1.2- Öğrenci Kontenjanları ve Doluluk Oranı

Tablo 40: Öğrenci Kontenjanları ve Doluluk Oranı

Fakülte/Yüksekokul/MYO	Lisans/ÖnlisansYerleştirmeSınavıKontenjanı	Lisans/ÖnlisansYerleştirmeSınavıSonucuYerleşen	BoşKalan	DolulukOranı (%)
Diş Hekimliği Fakültesi				
Diş Hekimliği	62	63	0	100
Eğitim Fakültesi				
Rehberlik ve Psikolojik Danışmanlık	72	72	0	100
Fen Bilgisi Öğretmenliği	31	31	0	100
İlköğretim Matematik Öğretmenliği	52	52	0	100
Müzik Öğretmenliği	20	3	17	15
Özel Eğitim Öğretmenliği	52	52	0	100
Okul Öncesi Öğretmenliği	72	71	1	98,61
Resim-İş Öğretmenliği	20	4	16	20
Sınıf Öğretmenliği	52	52	0	100
Sosyal Bilgiler Öğretmenliği	52	50	2	96,15
Türkçe Öğretmenliği	52	52	0	100
Görel Güzel Sanatlar Fakültesi				
Grafik Tasarımı	40	11	29	27
Müzik	25	9	16	36
Resim	35	20	15	57,14
Fen Edebiyat Fakültesi				
Biyoloji	21	6	15	28,75
Coğrafya	62	62	0	100
İngiliz Dili ve Edebiyatı (İngilizce)	62	62	0	100
Matematik	21	21	0	100
Sosyoloji	62	4	58	6,75
Tarih	62	55	7	88,70
Tarih (İ.Ö.)	41	9	32	21,95
Türk Dili ve Edebiyatı	62	62	0	100
Türk Dili ve Edebiyatı (İ.Ö.)	41	24	17	58,53
İktisadi ve İdari Bilimler Fakültesi				
İktisat	41	5	36	12,19
İşletme	31	9	22	29,03
Siyaset Bilimi ve Kamu Yönetimi	72	18	54	25
Uluslararası İlişkiler	52	5	47	9,61
İslâmi İlimler Fakültesi				
İslami İlimler	93	92	1	98,92
İslami İlimler (İ.Ö.)	72	42	30	58,33
İslami İlimler (M.T.O.K)	10	10	0	100
İslami İlimler (İ.Ö) (M.T.O.K)	10	1	9	10
Mühendislik Fakültesi				
Bilgisayar Mühendisliği	52	52	0	100
Elektrik-Elektronik Mühendisliği	62	10	52	16,12

İnşaat Mühendisliği	31	5	26	16,12
Makine Mühendisliği	31	8	23	25,80
Sağlık Bilimleri Fakültesi				
Ebelik	82	82	0	100
Hemşirelik	113	113	0	100
Spor Bilimleri Fakültesi				
Antrenörlük Eğitimi	50	49	1	98
Beden Eğitimi ve Spor Öğretmenliği	40	35	5	87,50
Tıp Fakültesi				
Tıp Fakültesi	113	113	0	100
Tirebolu İletişim Fakültesi				
Gazetecilik	72	26	46	36,11
Halkla İlişkiler ve Tanıtım	72	72	0	100
Radyo, Televizyon ve Sinema	72	44	28	61,11
Turizm Fakültesi				
Gastronomi ve Mutfak Sanatları	52	49	3	94,23
Rekreasyon Yönetimi	31	6	25	19,35
Bulancak Kadir Karabaş Uygulamalı				
Lojistik Yönetimi	31	5	26	16,12
Turizm İşletmeciliği	21	0	21	0
Uluslararası Ticaret ve Finansman	31	2	29	6,45
Görece Uygulamalı Bilimler				
Finans ve Bankacılık	41	2	39	4,87
Lojistik Yönetimi	52	1	51	1,92
Şebinkarahisar Uygulamalı Bilimler				
Gıda Teknolojisi	47	0	47	0
Tekstil ve Moda Tasarımı	31	1	30	3,22
Devlet Konservatuvarı				
Türk Halk Oyunları	30	11	19	36,66
Müzik	20	8	12	40
Alucra Turan Bulutcu MYO				
Bankacılık ve Sigortacılık	41	33	8	80,48
Halkla İlişkiler ve Tanıtım	21	18	3	85,71
Laborant ve Veteriner Sağlık	52	47	5	90,38
Maliye	31	14	17	45,16
Sağlık Kurumları İşletmeciliği	52	50	2	96,15
Dereli Meslek Yüksekokulu				
Aşçılık	41	41	0	100
Çağrı Merkezi Hizmetleri	26	22	4	84,61
İş Sağlığı ve Güvenliği	41	38	3	92,68
Ormancılık ve Orman Ürünleri	41	41	0	100
Turizm ve Otel İşletmeciliği	26	24	2	92,30
Espiye Meslek Yüksekokulu				

Acil Durum ve Afet Yönetimi	41	36	5	87,80
Gıda Kalite Kontrolü ve Analizi	31	31	0	100
İş Sağlığı ve Güvenliği	52	52	0	100
İş Sağlığı ve Güvenliği (İ.Ö.)	41	41	0	100
Özel Güvenlik ve Koruma	52	42	0	100
Özel Güvenlik ve Koruma (İ.Ö.)	31	22	9	70,96
Sivil Savunma ve İtfaiyecilik	77	74	3	96,10
Sivil Savunma ve İtfaiyecilik (İ.Ö.)	41	38	3	92,68
Tıbbi ve Aromatik Bitkiler	21	12	9	57,14
Uygulamalı İngilizce Çevirmenlik	72	69	3	95,83
Uygulamalı İngilizce Çevirmenlik (İ.Ö.)	52	49	3	94,23
Eynesil Kamil Nalbant Meslek				
Çocuk Gelişimi	82	81	1	98,78
Çocuk Gelişimi (İ.Ö.)	62	59	3	95,16
Hukuk Büro Yönetimi ve Sekreterliği	41	40	1	97,56
Sosyal Hizmetler	82	83	0	100
Sosyal Hizmetler (İ.Ö.)	62	56	6	90,32
Keşap Meslek Yüksekokulu				
Dış Ticaret	36	28	8	77,77
Emlak Yönetimi	26	9	17	34,61
İnşaat Teknolojisi	52	50	2	96,15
İnşaat Teknolojisi (İ.Ö.)	41	14	27	34,14
Sağlık Kurumları İşletmeciliği	52	53	0	100
Sağlık Hizmetleri Meslek				
Anestezi	67	67	0	100
Çocuk Gelişimi	72	71	1	98,61
Çocuk Gelişimi (İ.Ö.)	62	62	0	100
Diyaliz	52	52	0	100
Diyaliz (İ.Ö.)	52	52	0	100
Fizyoterapi	72	73	0	100
Fizyoterapi (İ.Ö.)	62	58	4	93,54
İlk ve Acil Yardım	72	68	4	94,44
İlk ve Acil Yardım (İ.Ö.)	62	62	0	100
Optisyenlik	62	59	3	95,16
Optisyenlik (İ.Ö.)	51	49	2	96,07
Tıbbi Dokümantasyon ve Sekreterlik	42	40	2	95,23
Tıbbi Laboratuvar Teknikleri	62	61	1	98,38
Sosyal Bilimler Meslek Yüksekokulu				
Bankacılık ve Sigortacılık	67	67	0	100
Bankacılık ve Sigortacılık (İ.Ö.)	62	53	9	85,48
Büro Yönetimi ve Yönetici Asistanlığı	82	78	4	95,12
Halkla İlişkiler ve Tanıtım	62	59	3	95,16
Halkla İlişkiler ve Tanıtım (İ.Ö.)	31	22	9	70,96
İşletme Yönetimi	52	49	3	94,23
Muhasebe ve Vergi Uygulamaları	52	52	0	100
Muhasebe ve Vergi Uygulamaları (İ.Ö.)	31	30	1	96,77
Turizm ve Seyahat Hizmetleri	52	50	2	96,15
Şebinkarahisar Sosyal Bilimler Meslek				
Bankacılık ve Sigortacılık	41	33	8	80,78
Halkla İlişkiler ve Tanıtım	21	4	17	19,04

İlk ve Acil Yardım	62	61	1	98,38
İlk ve Acil Yardım (İ.Ö)	52	52	0	100
İnsan Kaynakları Yönetimi	31	8	23	25,80
Tıbbi Tanıtım ve Pazarlama	41	18	23	43,90
Şebinkarahisar Teknik Bilimler				
Bilişim Güvenliği Teknolojisi	52	48	4	92,30
Elektrik	52	52	0	100
Gıda Teknolojisi	41	6	35	14,63
İç Mekan Tasarımı	52	40	12	76,92
Makine	31	28	13	90,32
Mimari Restorasyon	31	7	24	22,58
Moda Tasarımı	21	8	13	38,09
Radyo ve Televizyon Programcılığı	41	23	18	56,09
Teknik Bilimler Meslek Yüksekokulu				
Bilgisayar Programcılığı	67	68	0	100
Bilgisayar Programcılığı (İ.Ö.)	52	52	0	100
Elektrik	52	52	0	100
Elektronik Teknolojisi	41	41	0	100
Fındık Eksperliği	31	29	2	93,54
Grafik Tasarımı	72	72	0	100
Grafik Tasarımı (İ.Ö)	62	55	7	88,70
Harita ve Kadastro	82	82	0	100
Harita ve Kadastro (İ.Ö.)	41	41	0	100
İç Mekan Tasarımı (İ.Ö)	52	51	1	98,07
Makine	41	41	0	10
Mimari Restorasyon	62	60	2	96,77
Moda Tasarımı	31	30	1	96,77
Radyo ve Televizyon Programcılığı	41	40	1	97,56
Radyo ve Televizyon Programcılığı (İ.Ö)	31	26	5	83,87
Tekstil Teknolojisi	21	20	1	95,23
Tirebolu Mehmet Bayrak Meslek				
Alternatif Enerji Kaynakları Teknolojisi	21	19	2	90,47
Bankacılık ve Sigortacılık	72	68	4	94,44
Bilgisayar Programcılığı	62	61	1	98,38
Elektrik Enerjisi Üretim, İletim ve	31	29	2	93,54
Maliye	61	34	27	55,73
Muhasebe ve Vergi Uygulamaları	31	28	3	90,32
Posta Hizmetleri	41	27	14	65,85
Sağlık Kurumları İşletmeciliği	52	53	0	100
Turizm ve Seyahat Hizmetleri	26	17	9	65,38
Toplam	7074	5708	1372	80,68

Öğrenci İşleri Daire Başkanlığı tarafından tüm üniversite baz alınarak doldurulacaktır.

5.1.3-Yatay Geçişle Üniversitemize Gelen Öğrencilerin Sayıları

Tablo 41: Yatay ve Dikey Geçiş ile Üniversitemize Gelen Öğrenci Sayısı

T.C. GİRESUN ÜNİVERSİTESİ REKTÖRLÜĞÜ KURUMLARARASI ve BİRİMLERARASI GEÇİŞ TAKİP FORMU*						
Merkezi Yerleştirme Puanına Göre						
S N	Yerleştirme Yapılan Fakülte/Yüksekokul/MYO Adı	Bölüm/Program Adı	Kont enja n Sayıs ı	Ter cih Yap an Öğr enc i Say ısı	Asil Olara k Yerle ştirile n Öğre nci Sayısı	Yede k Olara k Yerle ştirile n Öğre nci Sayısı
	Eğitim Fakültesi	Rehberlik ve Psikolojik Danışmanlık			4	
	Eğitim Fakültesi	Fen Bilgisi Öğretmenliği			2	
	Eğitim Fakültesi	İlköğretim Matematik Öğretmenliği			5	
	Eğitim Fakültesi	Özel Eğitim Öğretmenliği			3	
	Eğitim Fakültesi	Sınıf Öğretmenliği			1	
	Eğitim Fakültesi	Sosyal Bilgiler Öğretmenliği			3	
	Eğitim Fakültesi	Türkçe Öğretmenliği			1	
	Espiye Meslek Yüksekokulu	İş Sağlığı ve Güvenliği			1	
	Espiye Meslek Yüksekokulu	Sivil Savunma ve İtfaiyecilik			1	
	Fen Edebiyat Fakültesi	Tarih			2	
	İktisadi ve İdari Bilimler Fakültesi	İktisat			2	
	İktisadi ve İdari Bilimler Fakültesi	İşletme			2	
	İktisadi ve İdari Bilimler Fakültesi	Siyaset Bilimi ve Kamu Yönetimi			2	
	İktisadi ve İdari Bilimler Fakültesi	Uluslararası İlişkiler			1	
	İslâmi İlimler Fakültesi	İslami İlimler			1	
	İslâmi İlimler Fakültesi	İslami İlimler (İ.Ö)			2	
	Mühendislik Fakültesi	Bilgisayar Mühendisliği			2	
	Mühendislik Fakültesi	Elektrik-Elektronik Mühendisliği			1	
	Mühendislik Fakültesi	İnşaat Mühendisliği			5	
	Sağlık Bilimleri Fakültesi	Ebelik			2	
	Sağlık Bilimleri Fakültesi	Hemşirelik			5	
	Sağlık Hizmetleri Meslek Yüksekokulu	Anestezi			2	
	Sağlık Hizmetleri Meslek Yüksekokulu	Çocuk Gelişimi			1	
	Sağlık Hizmetleri Meslek Yüksekokulu	Optisyenlik			1	
	Sağlık Hizmetleri Meslek Yüksekokulu	Tıbbi Dokümantasyon ve Sekreterlik			1	
	Sağlık Hizmetleri Meslek Yüksekokulu	Tıbbi Laboratuvar Teknikleri			1	
	Sosyal Bilimler Meslek Yüksekokulu	Bankacılık ve Sigortacılık			2	
	Sosyal Bilimler Meslek Yüksekokulu	Muhasebe ve Vergi Uygulamaları (İ.Ö.)			1	
	Sosyal Bilimler Meslek Yüksekokulu	Turizm ve Seyahat Hizmetleri			1	

Teknik Bilimler Meslek Yüksekokulu	Bilgisayar Programcılığı			1		
Teknik Bilimler Meslek Yüksekokulu	Bilgisayar Programcılığı (İ.Ö.)			1		
Teknik Bilimler Meslek Yüksekokulu	Elektrik			1		
Teknik Bilimler Meslek Yüksekokulu	Grafik Tasarımı			1		
Teknik Bilimler Meslek Yüksekokulu	Harita ve Kadastro			1		
Teknik Bilimler Meslek Yüksekokulu	Harita ve Kadastro (İ.Ö.)			2		
Teknik Bilimler Meslek Yüksekokulu	İç Mekan Tasarımı (İ.Ö.)			1		
Teknik Bilimler Meslek Yüksekokulu	Makine			1		
Teknik Bilimler Meslek Yüksekokulu	Mimari Restorasyon			1		
Teknik Bilimler Meslek Yüksekokulu	Radyo ve Televizyon Programcılığı			1		
Tıp Fakültesi	Tıp Fakültesi			1		
Turizm Fakültesi	Gastronomi ve Mutfak Sanatları			1		
Ara Toplam			0	0	71	0

Not: Merkezi Yerleştirme puanına göre yatay geçiş için kontenjan, programın ÖSYM kontenjanının %30'u

olarak YÖK tarafından belirlenmiştir.

Not Ortalamasına Göre

S N	Yerleştirme Yapılan Fakülte/Yüksekokul/MYO Adı	Bölüm/Program Adı	Kont enja n Sayıs ı	Ter cih Yap an Öğr enc i Say ısı	Asil Olara k Yerle ştirile n Öğre nci Sayısı	Yede k Olara k Yerle ştirile n Öğre nci Sayısı
	TIP FAKÜLTESİ	TIP PR.	11			
	BULANCAK KADİR KARABAŞ UYGULAMALI BİLİMLER YÜKSEKOKULU	LOJİSTİK YÖNETİMİ PR.	2			
	BULANCAK KADİR KARABAŞ UYGULAMALI BİLİMLER YÜKSEKOKULU	TURİZM İŞLETMECİLİĞİ VE OTELCİLİK PR.	2			
	BULANCAK KADİR KARABAŞ UYGULAMALI BİLİMLER YÜKSEKOKULU	ULUSLARARASI LOJİSTİK VE TAŞIMACILIK PR.	2			
	BULANCAK KADİR KARABAŞ UYGULAMALI BİLİMLER YÜKSEKOKULU	ULUSLARARASI TİCARET PR.	2			
	BULANCAK KADİR KARABAŞ UYGULAMALI BİLİMLER YÜKSEKOKULU	ULUSLARARASI TİCARET VE FİNANSMAN PR.	2			
	DEVLET KONSERVATUVARI	MÜZİK PR.	4			
	DEVLET KONSERVATUVARI	TÜRK HALK OYUNLARI PR.	4			
	EĞİTİM FAKÜLTESİ	FEN BİLGİSİ ÖĞRETMENLİĞİ PR.	5			
	EĞİTİM FAKÜLTESİ	İLKÖĞRETİM MATEMATİK ÖĞRETMENLİĞİ PR.	6		2	
	EĞİTİM FAKÜLTESİ	MÜZİK ÖĞRETMENLİĞİ PR.	2			
	EĞİTİM FAKÜLTESİ	OKUL ÖNCESİ ÖĞRETMENLİĞİ	6		4	

		PR.			
EĞİTİM FAKÜLTESİ		OKUL ÖNCESİ ÖĞRETMENLİĞİ PR. (İÖ)	3		1
EĞİTİM FAKÜLTESİ		ÖZEL EĞİTİM ÖĞRETMENLİĞİ PR.	2		1
EĞİTİM FAKÜLTESİ		REHBERLİK VE PSİKOLOJİK DANIŞMANLIK PR.	6		5
EĞİTİM FAKÜLTESİ		RESİM İŞ ÖĞRETMENLİĞİ PR.	2		
EĞİTİM FAKÜLTESİ		RESİM-İŞ ÖĞRETMENLİĞİ PR.	2		
EĞİTİM FAKÜLTESİ		SINIF ÖĞRETMENLİĞİ PR.	3		2
EĞİTİM FAKÜLTESİ		SOSYAL BİLGİLER ÖĞRETMENLİĞİ PR.	7		3
EĞİTİM FAKÜLTESİ		TÜRKÇE ÖĞRETMENLİĞİ PR.	6		4
FEN-EDEBİYAT FAKÜLTESİ		BIYOLOJİ PR.	4		1
FEN-EDEBİYAT FAKÜLTESİ		COĞRAFYA PR.	9		1
FEN-EDEBİYAT FAKÜLTESİ		COĞRAFYA PR. (İÖ)	4		
FEN-EDEBİYAT FAKÜLTESİ		İNGİLİZ DİLİ VE EDEBİYATI PR. (İNGİLİZCE)	6		2
FEN-EDEBİYAT FAKÜLTESİ		MATEMATİK PR.	4		2
FEN-EDEBİYAT FAKÜLTESİ		SOSYOLOJİ PR.	6		3
FEN-EDEBİYAT FAKÜLTESİ		TARİH PR.	6		
FEN-EDEBİYAT FAKÜLTESİ		TARİH PR. (İÖ)	6		2
FEN-EDEBİYAT FAKÜLTESİ		TÜRK DİLİ VE EDEBİYATI PR.	6		3
FEN-EDEBİYAT FAKÜLTESİ		TÜRK DİLİ VE EDEBİYATI PR. (İÖ)	4		2
GÖRELE GÜZEL SANATLAR FAKÜLTESİ		GRAFİK TASARIM PR.	2		
GÖRELE GÜZEL SANATLAR FAKÜLTESİ		GRAFİK TASARIMI PR.	2		2
GÖRELE GÜZEL SANATLAR FAKÜLTESİ		MÜZİK PR.	2		1
GÖRELE GÜZEL SANATLAR FAKÜLTESİ		RESİM PR.	2		
GÖRELE GÜZEL SANATLAR FAKÜLTESİ		RESİM-BASKI PR.	2		
GÖRELE UYGULAMALI BİLİMLER YÜKSEKOKULU		BANKACILIK VE FİNANS PR.	2		
GÖRELE UYGULAMALI BİLİMLER YÜKSEKOKULU		FİNANS VE BANKACILIK PR.	2		
GÖRELE UYGULAMALI BİLİMLER YÜKSEKOKULU		LOJİSTİK YÖNETİMİ PR.	2		
İKTİSADİ VE İDARİ BİLİMLER FAKÜLTESİ		İKTİSAT PR.	6		1
İKTİSADİ VE İDARİ BİLİMLER FAKÜLTESİ		İŞLETME PR.	5		1
İKTİSADİ VE İDARİ BİLİMLER FAKÜLTESİ		ŞİYASET BİLİMİ VE KAMU YÖNETİMİ PR.	6		3
İKTİSADİ VE İDARİ BİLİMLER FAKÜLTESİ		ULUSLARARASI İLİŞKİLER PR.	4		
İSLAMİ İLİMLER FAKÜLTESİ		İSLAMİ İLİMLER PR.	6		1
İSLAMİ İLİMLER FAKÜLTESİ		İSLAMİ İLİMLER PR. (İÖ)	6		1
MÜHENDİSLİK FAKÜLTESİ		BİLGİSAYAR MÜHENDİSLİĞİ PR.	2		1
MÜHENDİSLİK FAKÜLTESİ		ELEKTRİK-ELEKTRONİK MÜHENDİSLİĞİ PR.	6		
MÜHENDİSLİK FAKÜLTESİ		GENETİK VE BİYOMÜHENDİSLİK PR.	6		

MÜHENDİSLİK FAKÜLTESİ	İNŞAAT MÜHENDİSLİĞİ PR.	15			
MÜHENDİSLİK FAKÜLTESİ	MAKİNE MÜHENDİSLİĞİ PR.	10			
SAĞLIK BİLİMLERİ FAKÜLTESİ	EBELİK PR.	6		3	
SAĞLIK BİLİMLERİ FAKÜLTESİ	HEMŞİRELİK PR.	8		4	
SPOR BİLİMLERİ FAKÜLTESİ	ANTRENÖRLÜK EĞİTİMİ PR.	4		2	
SPOR BİLİMLERİ FAKÜLTESİ	ANTRENÖRLÜK EĞİTİMİ PR. (İÖ)	2		1	
SPOR BİLİMLERİ FAKÜLTESİ	BEDEN EĞİTİMİ VE SPOR ÖĞRETMENLİĞİ PR.	4		1	
ŞEBİNKARAHİSAR UYGULAMALI BİLİMLER YÜKSEKOKULU	GIDA TEKNOLOJİSİ PR.	2			
ŞEBİNKARAHİSAR UYGULAMALI BİLİMLER YÜKSEKOKULU	TEKSTİL VE MODA TASARIMI PR.	2			
TİREBOLU İLETİŞİM FAKÜLTESİ	GAZETECİLİK PR.	6		2	
TİREBOLU İLETİŞİM FAKÜLTESİ	HALKLA İLİŞKİLER VE TANITIM PR.	6		3	
TİREBOLU İLETİŞİM FAKÜLTESİ	RADYO, TELEVİZYON VE SINEMA PR.	6		4	
TURİZM FAKÜLTESİ	GASTRONOMİ VE MUTFAK SANATLARI PR.	2		2	
TURİZM FAKÜLTESİ	REKREASYON YÖNETİMİ PR.	4		1	
ALUCRA TURAN BULUTÇU MESLEK YÜKSEKOKULU	BANKACILIK VE SİGORTACILIK PR.	2			
ALUCRA TURAN BULUTÇU MESLEK YÜKSEKOKULU	BÜRO YÖNETİMİ VE YÖNETİCİ ASİSTANLIĞI PR.	7			
ALUCRA TURAN BULUTÇU MESLEK YÜKSEKOKULU	DIŞ TİCARET PR.	2			
ALUCRA TURAN BULUTÇU MESLEK YÜKSEKOKULU	HALKLA İLİŞKİLER VE TANITIM PR.	7			
ALUCRA TURAN BULUTÇU MESLEK YÜKSEKOKULU	LABORANT VE VETERİNER SAĞLIK PR.	2			
ALUCRA TURAN BULUTÇU MESLEK YÜKSEKOKULU	MALİYE PR.	7			
ALUCRA TURAN BULUTÇU MESLEK YÜKSEKOKULU	SAĞLIK KURUMLARI İŞLETMECİLİĞİ PR.	2			
DERELİ MESLEK YÜKSEKOKULU	AŞÇILIK PR.	2		1	
DERELİ MESLEK YÜKSEKOKULU	ÇAĞRI MERKEZİ HİZMETLERİ PR.	2			
DERELİ MESLEK YÜKSEKOKULU	İŞ SAĞLIĞI VE GÜVENLİĞİ PR.	2			
DERELİ MESLEK YÜKSEKOKULU	ORMANCILIK VE ORMAN ÜRÜNLERİ PR.	2			
DERELİ MESLEK YÜKSEKOKULU	TURİZM VE OTEL İŞLETMECİLİĞİ PR.	2			
ESPIYE MESLEK YÜKSEKOKULU	ACIL DURUM VE AFET YÖNETİMİ PR.	2			
ESPIYE MESLEK YÜKSEKOKULU	GIDA KALİTE KONTROLÜ VE ANALİZİ PR.	2			
ESPIYE MESLEK YÜKSEKOKULU	İŞ SAĞLIĞI VE GÜVENLİĞİ PR.	2			
ESPIYE MESLEK YÜKSEKOKULU	İŞ SAĞLIĞI VE GÜVENLİĞİ PR. (İÖ)	2			
ESPIYE MESLEK YÜKSEKOKULU	ÖZEL GÜVENLİK VE KORUMA PR.	2		1	
ESPIYE MESLEK YÜKSEKOKULU	ÖZEL GÜVENLİK VE KORUMA PR. (İÖ)	2			
ESPIYE MESLEK YÜKSEKOKULU	SİVİL SAVUNMA VE İTFAİYECİLİK PR.	3		3	
ESPIYE MESLEK YÜKSEKOKULU	SİVİL SAVUNMA VE İTFAİYECİLİK PR. (İÖ)	2			

ESPIYE MESLEK YÜKSEKOKULU	TIBBİ VE AROMATİK BİTKİLER PR.	2			
ESPIYE MESLEK YÜKSEKOKULU	UYGULAMALI İNGİLİZCE VE ÇEVİRMENLİK PR. (İNGİLİZCE)	3			
ESPIYE MESLEK YÜKSEKOKULU	UYGULAMALI İNGİLİZCE VE ÇEVİRMENLİK PR. (İNGİLİZCE) (İÖ)	3			
EYNESİL KAMİL NALBANT MESLEK YÜKSEKOKULU	ÇOCUK GELİŞİMİ PR.	3			
EYNESİL KAMİL NALBANT MESLEK YÜKSEKOKULU	ÇOCUK GELİŞİMİ PR. (İÖ)	3			
EYNESİL KAMİL NALBANT MESLEK YÜKSEKOKULU	HUKUK BÜRO YÖNETİMİ VE SEKRETERLİĞİ PR.	2			
EYNESİL KAMİL NALBANT MESLEK YÜKSEKOKULU	SOSYAL HİZMETLER PR.	3			
EYNESİL KAMİL NALBANT MESLEK YÜKSEKOKULU	SOSYAL HİZMETLER PR. (İÖ)	3			
KEŞAP MESLEK YÜKSEKOKULU	DIŞ TİCARET PR.	2			
KEŞAP MESLEK YÜKSEKOKULU	EMLAK YÖNETİMİ PR.	2			
KEŞAP MESLEK YÜKSEKOKULU	İNŞAAT TEKNOLOJİSİ PR.	2		2	
KEŞAP MESLEK YÜKSEKOKULU	İNŞAAT TEKNOLOJİSİ PR. (İÖ)	2			
KEŞAP MESLEK YÜKSEKOKULU	SAĞLIK KURUMLARI İŞLETMECİLİĞİ PR.	2			
SAĞLIK HİZMETLERİ MESLEK YÜKSEKOKULU	ANESTEZİ PR.	3		2	
SAĞLIK HİZMETLERİ MESLEK YÜKSEKOKULU	ÇOCUK GELİŞİMİ PR.	3		1	
SAĞLIK HİZMETLERİ MESLEK YÜKSEKOKULU	ÇOCUK GELİŞİMİ PR. (İÖ)	3			
SAĞLIK HİZMETLERİ MESLEK YÜKSEKOKULU	DIYALİZ PR.	2		1	
SAĞLIK HİZMETLERİ MESLEK YÜKSEKOKULU	DIYALİZ PR. (İÖ)	2		2	
SAĞLIK HİZMETLERİ MESLEK YÜKSEKOKULU	FİZYOTERAPİ PR.	3			
SAĞLIK HİZMETLERİ MESLEK YÜKSEKOKULU	FİZYOTERAPİ PR. (İÖ)	3			
SAĞLIK HİZMETLERİ MESLEK YÜKSEKOKULU	İLK VE ACİL YARDIM PR.	3		2	
SAĞLIK HİZMETLERİ MESLEK YÜKSEKOKULU	İLK VE ACİL YARDIM PR. (İÖ)	3		3	
SAĞLIK HİZMETLERİ MESLEK YÜKSEKOKULU	OPTİSYENLİK PR.	3		3	
SAĞLIK HİZMETLERİ MESLEK YÜKSEKOKULU	OPTİSYENLİK PR. (İÖ)	2		2	
SAĞLIK HİZMETLERİ MESLEK YÜKSEKOKULU	TIBBİ DOKÜMANTASYON VE SEKRETERLİK PR.	2			
SAĞLIK HİZMETLERİ MESLEK YÜKSEKOKULU	TIBBİ LABORATUVAR TEKNİKLERİ PR.	3		3	
SOSYAL BİLİMLER MESLEK YÜKSEKOKULU	BANKACILIK VE SİGORTACILIK PR.	3		2	
SOSYAL BİLİMLER MESLEK YÜKSEKOKULU	BANKACILIK VE SİGORTACILIK PR. (İÖ)	3			
SOSYAL BİLİMLER MESLEK YÜKSEKOKULU	BÜRO YÖNETİMİ VE YÖNETİCİ ASİSTANLIĞI PR.	3			
SOSYAL BİLİMLER MESLEK YÜKSEKOKULU	HALKLA İLİŞKİLER VE TANITIM PR.	3			
SOSYAL BİLİMLER MESLEK YÜKSEKOKULU	HALKLA İLİŞKİLER VE TANITIM PR. (İÖ)	2			

SOSYAL BİLİMLER MESLEK YÜKSEKOKULU	İŞLETME YÖNETİMİ PR.	2			
SOSYAL BİLİMLER MESLEK YÜKSEKOKULU	MUHASEBE VE VERGİ UYGULAMALARI PR.	2			
SOSYAL BİLİMLER MESLEK YÜKSEKOKULU	MUHASEBE VE VERGİ UYGULAMALARI PR. (İÖ)	2			
SOSYAL BİLİMLER MESLEK YÜKSEKOKULU	PAZARLAMA PR.	2			
SOSYAL BİLİMLER MESLEK YÜKSEKOKULU	TURİZM VE SEYAHAT HİZMETLERİ PR.	2			
ŞEBİNKARAHİSAR SOSYAL BİLİMLER MESLEK YÜKSEKOKULU	BANKACILIK VE SİGORTACILIK PR.	4			
ŞEBİNKARAHİSAR SOSYAL BİLİMLER MESLEK YÜKSEKOKULU	BÜRO YÖNETİMİ VE YÖNETİCİ ASİSTANLIĞI PR.	4			
ŞEBİNKARAHİSAR SOSYAL BİLİMLER MESLEK YÜKSEKOKULU	HALKLA İLİŞKİLER VE TANITIM PR.	4			
ŞEBİNKARAHİSAR SOSYAL BİLİMLER MESLEK YÜKSEKOKULU	İLK VE ACİL YARDIM PR.	2		1	
ŞEBİNKARAHİSAR SOSYAL BİLİMLER MESLEK YÜKSEKOKULU	İLK VE ACİL YARDIM PR. (İÖ)	2			
ŞEBİNKARAHİSAR SOSYAL BİLİMLER MESLEK YÜKSEKOKULU	İNSAN KAYNAKLARI YÖNETİMİ PR.	4			
ŞEBİNKARAHİSAR SOSYAL BİLİMLER MESLEK YÜKSEKOKULU	TIBBİ TANITIM VE PAZARLAMA PR.	4		1	
ŞEBİNKARAHİSAR TEKNİK BİLİMLER MESLEK YÜKSEKOKULU	BİLİŞİM GÜVENLİĞİ TEKNOLOJİSİ PR.	2			
ŞEBİNKARAHİSAR TEKNİK BİLİMLER MESLEK YÜKSEKOKULU	ELEKTRİK PR.	2			
ŞEBİNKARAHİSAR TEKNİK BİLİMLER MESLEK YÜKSEKOKULU	GIDA TEKNOLOJİSİ PR.	2			
ŞEBİNKARAHİSAR TEKNİK BİLİMLER MESLEK YÜKSEKOKULU	İÇ MEKAN TASARIMI PR.	2			
ŞEBİNKARAHİSAR TEKNİK BİLİMLER MESLEK YÜKSEKOKULU	KONTROL VE OTOMASYON TEKNOLOJİSİ PR.	2			
ŞEBİNKARAHİSAR TEKNİK BİLİMLER MESLEK YÜKSEKOKULU	MİMARİ RESTORASYON PR.	2			
ŞEBİNKARAHİSAR TEKNİK BİLİMLER MESLEK YÜKSEKOKULU	MODA TASARIMI PR.	2			
ŞEBİNKARAHİSAR TEKNİK BİLİMLER MESLEK YÜKSEKOKULU	RADYO VE TELEVİZYON PROGRAMCILIĞI PR.	2			
TEKNİK BİLİMLER MESLEK YÜKSEKOKULU	BİLGİSAYAR PROGRAMCILIĞI PR.	3			
TEKNİK BİLİMLER MESLEK YÜKSEKOKULU	BİLGİSAYAR PROGRAMCILIĞI PR. (İÖ)	2			
TEKNİK BİLİMLER MESLEK YÜKSEKOKULU	DENİZ ULAŞTIRMA VE İŞLETME PR.	2			
TEKNİK BİLİMLER MESLEK YÜKSEKOKULU	ELEKTRİK PR.	2			
TEKNİK BİLİMLER MESLEK YÜKSEKOKULU	ELEKTRONİK TEKNOLOJİSİ PR.	2			
TEKNİK BİLİMLER MESLEK YÜKSEKOKULU	FINDIK EKSPERLİĞİ PR.	2			
TEKNİK BİLİMLER MESLEK YÜKSEKOKULU	GRAFİK TASARIMI PR.	3		1	
TEKNİK BİLİMLER MESLEK YÜKSEKOKULU	GRAFİK TASARIMI PR. (İÖ)	2			
TEKNİK BİLİMLER MESLEK YÜKSEKOKULU	HARİTA VE KADASTRO PR.	3			
TEKNİK BİLİMLER MESLEK YÜKSEKOKULU	HARİTA VE KADASTRO PR. (İÖ)	2			

TEKNİK BİLİMLER MESLEK YÜKSEKOKULU	İÇ MEKAN TASARIMI PR. (İÖ) (BK.438)	3			
TEKNİK BİLİMLER MESLEK YÜKSEKOKULU	MAKİNE PR.	2			
TEKNİK BİLİMLER MESLEK YÜKSEKOKULU	MİMARİ RESTORASYON PR.	3			
TEKNİK BİLİMLER MESLEK YÜKSEKOKULU	MODA TASARIMI PR.	4			
TEKNİK BİLİMLER MESLEK YÜKSEKOKULU	RADYO VE TELEVİZYON PROGRAMCILIĞI PR.	2		2	
TEKNİK BİLİMLER MESLEK YÜKSEKOKULU	RADYO VE TELEVİZYON PROGRAMCILIĞI PR. (İÖ)	3			
TEKNİK BİLİMLER MESLEK YÜKSEKOKULU	TEKSTİL TEKNOLOJİSİ PR.	3			
TİREBOLU MEHMET BAYRAK MESLEK YÜKSEKOKULU	ALTERNATİF ENERJİ KAYNAKLARI TEKNOLOJİSİ PR.	4			
TİREBOLU MEHMET BAYRAK MESLEK YÜKSEKOKULU	BANKACILIK VE SİGORTACILIK PR.	3			
TİREBOLU MEHMET BAYRAK MESLEK YÜKSEKOKULU	BİLGİSAYAR PROGRAMCILIĞI PR.	3			
TİREBOLU MEHMET BAYRAK MESLEK YÜKSEKOKULU	ELEKTRİK ENERJİSİ ÜRETİM, İLETİM VE DAĞITIMI PR.	2		1	
TİREBOLU MEHMET BAYRAK MESLEK YÜKSEKOKULU	MALİYE PR.	3			
TİREBOLU MEHMET BAYRAK MESLEK YÜKSEKOKULU	MUHASEBE VE VERGİ UYGULAMALARI PR.	4			
TİREBOLU MEHMET BAYRAK MESLEK YÜKSEKOKULU	POSTA HİZMETLERİ PR.	2			
TİREBOLU MEHMET BAYRAK MESLEK YÜKSEKOKULU	SAĞLIK KURUMLARI İŞLETMECİLİĞİ PR.	2			
TİREBOLU MEHMET BAYRAK MESLEK YÜKSEKOKULU	TURİZM VE SEYAHAT HİZMETLERİ PR.	4			
Ara Toplam		529	0	118	0

DGS Sınuçlarına Göre

S N	Yerleştirme Yapılan Fakülte/Yüksekokul/MYO Adı	Bölüm/Program Adı	Kont enja n Sayı sı	Ter cih Yap an Öğr enc i Say ısı	Asil Olara k Yerle ştirile n Öğre nci Sayısı	Yede k Olara k Yerle ştirile n Öğre nci Sayısı
	Bulancak Kadir Karabaş Uygulamalı Bilimler Yüksekokulu	Lojistik Yönetimi	2		2	
	Bulancak Kadir Karabaş Uygulamalı Bilimler Yüksekokulu	Uluslararası Ticaret ve Finansman	2		2	
	Eğitim Fakültesi	Okul Öncesi Öğretmenliği	6		6	
	Fen Edebiyat Fakültesi	Biyoloji	2		2	
	Fen Edebiyat Fakültesi	İngiliz Dili ve Edebiyatı (İngilizce)	3		3	
	Fen Edebiyat Fakültesi	Sosyoloji	1		1	
	Görelle Güzel Sanatlar Fakültesi	Grafik Tasarımı	2		2	

Görel Uygulamalı Bilimler Yüksekokulu	Finans ve Bankacılık	4		4	
İktisadi ve İdari Bilimler Fakültesi	İktisat	3		3	
İktisadi ve İdari Bilimler Fakültesi	İşletme	3		3	
İktisadi ve İdari Bilimler Fakültesi	Siyaset Bilimi ve Kamu Yönetimi	2		2	
İktisadi ve İdari Bilimler Fakültesi	Uluslararası İlişkiler	3		3	
İslâmi İlimler Fakültesi	İslami İlimler	10		10	
İslâmi İlimler Fakültesi	İslami İlimler (İ.Ö)	8		7	
Mühendislik Fakültesi	Elektrik-Elektronik Mühendisliği	6		6	
Mühendislik Fakültesi	İnşaat Mühendisliği	4		4	
Mühendislik Fakültesi	Makine Mühendisliği	3		3	
Sağlık Bilimleri Fakültesi	Ebelik	1		0	
Sağlık Bilimleri Fakültesi	Hemşirelik	11		10	
Tirebolu İletişim Fakültesi	Gazetecilik	5		1	
Tirebolu İletişim Fakültesi	Halkla İlişkiler ve Tanıtım	5		4	
Tirebolu İletişim Fakültesi	Radyo, Televizyon ve Sinema	5		4	
Ara Toplam		91	0	82	0
Genel Toplam		0	0	271	0

Tüm Akademik birimler tarafından birim bazlı, Öğrenci İşleri Daire Başkanlığı tarafından tüm üniversite bazlı doldurulacaktır.

5.1.4- Uluslararası Öğrencilerin Sayısı

Tablo 42: Uluslararası Öğrenci Sayısı

Birim	Erkek			Kız			Toplam			Artış Oranı (%)	Toplamın deki Dağılımı (%)
	2019	2020	2021	2019	2020	2021	2019	2020	2021		
Fakülteler	602	627	628	223	220	218	825	847	846		%7,45
Enstitüler	13	16	22	3	7	6	16	23	28		%1,69
Yüksekokullar	137	144	136	16	12	11	153	156	147		%10,73
Meslek Yüksekokulları	22	30	26	9	6	8	28	36	34		%0,30
Toplam	774	817	812	253	245	243	1022	1062	1055		%4,12

Öğrenci İşleri Daire Başkanlığı tarafından tüm üniversite baz alınarak doldurulacaktır

5.1.5- Öğrencilere İlişkin Veriler

Tablo 43: Öğrencilere İlişkin Veriler

Birim/Bölüm	Öğretim Elemanı Sayısı (a)	Öğrenci Sayısı (b)	Mezun Sayısı (c)	Öğrenci Sayısının Öğretim Elemanı Sayısına Oranı b/a	Mezun Öğrenci Sayısının Öğrenci Sayısına Oranı c/b
Diş Hekimliği Fakültesi	13	62		4,76	0
Eğitim Fakültesi	121	2629	683	21,72	25,97
Fen Edebiyat Fakültesi	129	2161	328	16,75	15,17
Görece Güzel Sanatlar	16	168	45	10,05	26,78
İktisadi ve İdari Bilimler	61	1477	478	24,21	32,36
İslâmi İlimler Fakültesi	35	940	122	26,85	12,97
Mühendislik Fakültesi	68	896	160	13,17	17,85
Sağlık Bilimleri Fakültesi	24	870	177	36,25	20,34
Spor Bilimleri Fakültesi	11	574	90	52,18	15,67
Tıp Fakültesi	195	540	33	2,76	6,11
Tirebolu İletişim Fakültesi	25	864	155	34,56	17,93
Turizm Fakültesi	7	166		23,71	
Devlet Konservatuvarı	16	108	10	6,75	9,25
Bulancak Kadir Karabaş Uygulamalı Bilimler	12	487	165	40,58	33,88
Görece Uygulamalı Bilimler Yüksekokulu	10	375	148	37,50	39,46
Şebinkarahisar Uygulamalı Bilimler Yüksekokulu	11	349	119	31,72	34,09
Fen Bilimleri Enstitüsü	1	481	53	-	11,01
Sağlık Bilimleri Enstitüsü	-	90	7	-	7,77
Sosyal Bilimler Enstitüsü	1	1080	134	-	12,40

Alucra Turan Bulutçu Meslek Yüksekokulu	32	534	98	16,68	18,35
Dereli Meslek Yüksekokulu	18	378	72	21	19,04
Espiye Meslek Yüksekokulu	31	1202	283	38,77	23,54
Eynesil Kamil Nalbant Meslek Yüksekokulu	21	796	369	37,90	46,35
Keşap Meslek Yüksekokulu	11	447	125	40,63	27,96
Sağlık Hizmetleri Meslek Yüksekokulu	30	2073	538	6,91	25,95
Sosyal Bilimler Meslek Yüksekokulu	24	1292	385	53,83	29,79
Şebinkarahisar Sosyal Bilimler Meslek	23	987	154	72,91	15,60
Şebinkarahisar Teknik Bilimler Meslek	21	505	62	24,04	12,27
Teknik Bilimler Meslek Yüksekokulu	53	2142	504	40,41	23,52
Tirebolu Mehmet Bayrak Meslek Yüksekokulu	36	881	166	24,47	18,84
Toplam	1056	25554	5663	24,19	22,16

Öğrenci İşleri Daire Başkanlığı tarafından tüm üniversite baz alınarak doldurulacaktır

1. YÖK Burs Programı

Tablo 65: YÖK Burs Programı

	Lisans	100/2000Doktora
Burs Programındaki AlanSayısı		
ÖğrenciSayısı	13	3
Harcama		

Genel Sekreterlik tarafından doldurulacaktır.

2. Faaliyet ve Proje Bilgileri

Bu başlık altında, faaliyet raporunun ilişkin olduğu yıl içerisinde yürütülen faaliyet ve projeler ile bunların sonuçlarına ilişkin detaylı açıklamalara yer verilecektir.

5.1. Faaliyet Bilgileri

5.1.1. Ulusal ve Uluslararası Bilimsel Toplantılar

Tablo 66: Faaliyet Bilgileri Tablosu

Faaliyet Türü	Sayısı
Sempozyum ve Kongre	
Konferans	
Panel	
Seminer	
Açık Oturum	
Söyleşi	
Tiyatro	
Konser	
Sergi	
İmza Günü	
Turnuva	
Teknik Gezi	
Eğitim Semineri	
Eğlence/Şenlik Türü Etkinlik	
Akademik Kurul	
Kariyer Günü	
Kitap Yazarlığı	
TV Programı	

31.12.2021 itibarı ile tüm birimler tarafından doldurulur.

II- AMAÇ ve HEDEFLER

A- Birimin Amaç ve Hedefleri

Genel Amaç: Üniversitemize kayıt hakkı kazanan tüm öğrencilerin, mezun oluncaya kadar aldığı tüm hizmetlerinin en etkin, hızlı ve sağlıklı bir şekilde yürütülmesini sağlamaktır.

Stratejik Amaçlar	Stratejik Hedefler	Gerçekleşme Durumu
Stratejik Amaç-3 Kayıt yenileme işlemlerinin tümüyle internet üzerinden yapılmasını sağlamak.	Hedef-1 2020–2021 Eğitim-Öğretim Yılı Güz ve Bahar Yarıyılı kayıt yenileme işlemlerini değerlendirmek ve internet kullanım düzeyini belirlemek.	% 90 ile % 98 arasında değişen oranlarda gerçekleşmiştir.
	Hedef-2 Kullanım düzeyini yükseltmek üzere yapılması gerekenleri belirlemek.	Kılavuz hazırlandı Web sayfasında yayınlandı.

A- TEMEL POLİTİKA VE ÖNCELİKLER

B- Birimimiz, “Giresun Üniversitesi Stratejik Planı” doğrultusunda faaliyetlerini sürdürmektedir.

C- İDARENİN STRATEJİK PLANINDA YER ALAN AMAÇ VE HEDEFLER

(2020-2024 yılları itibariyle Stratejik plan yapan tüm fakülte, yüksekokul, enstitü ve diğer birimler, faaliyet raporunun ilişkin olduğu yılı kapsayan stratejik planlarında yer alan amaç ve hedefleri ile faaliyet yılı önceliklerini bu bölümde belirteceklerdir.)

D- DİĞER HUSUSLAR

Bu başlık altında, yukarıdaki başlıklarda yer almayan ancak birimin açıklanmasını gerekli gördüğü diğer konular özet olarak belirtilir.

III- FAALİYETLERE İLİŞKİN BİLGİ VE DEĞERLENDİRMELER

Birimimizin 2021 ve daha sonraki yıllara ilişkin amaç ve hedefleri ile gerçekleşme durumları aşağıda yer almaktadır.

Amaçlar	Hedefler	Gerçekleşme Durumu
Diplomaların OBİS’den alınmasını sağlamak	2020–2021 Eğitim-Öğretim Yılından itibaren gerçekleştirmek.	Gerçekleşmedi.
Merkez ve birim öğrenci işleri çalışanlarının performansını arttırmak, bilgi eksikliklerini gidermek ve öğrencinin kurumu tanımasını sağlamak ve motivasyonunu artırmak amacıyla kurum içi eğitim seminerleri düzenlemek, çalışanların ve öğrencilerin bu seminerlere katılımını sağlamak.	2020–2021 Eğitim-Öğretim Yılından itibaren gerçekleştirmek.	2020-2021 Eğitim-Öğretim Yılında Pandemi sebebi ile çalışmalar yapılamadı.

1- DİĞER HUSULAR

B- PERFORMANS BİLGİLERİ

1- PROGRAM, ALT PROGRAM, FAALİYET BİLGİLERİ

2- STRATEJİK PLANIN DEĞERLENDİRMESİ

Giresun Üniversitesi 2020-2024 Stratejik Planında yer alan Üniversitemiz **PERFORMANS GÖSTERGELERİ LİSTESİ** bu bölüme yer alacaktır.

Bu tabloya her birim ilgili performans göstergesinin karşısına kendi adına GÜYBİS sistemine girdiği 2021 Yılı verilerini yazacaklardır. Birimler, kendisine stratejik planda işbirliği atanmamış performans göstergeleri için eksi (-) işareti ile doldurmaları gerekmektedir. İş birliği atandığı halde, herhangi bir sayısal veri bulunmayan birimler ise söz konusu performans göstergesi karşısına sıfır (0) gireceklerdir.

Tablo 89: 2020-2024 Stratejik Plan Performans Göstergeleri

GİRESUN ÜNİVERSİTESİ 2020-2024 STRATEJİK PLANI PERFORMANS GÖSTERGELERİ		
S.N.	Performans Göstergesi	2021 Yılı Gerçekleşme
1	PG1.1.1: Üniversite doluluk oranı	80,68
2	PG1.1.2: Öğrenciyi üniversitede tutma oranı	96,54
3	PG1.1.3: Normal süresinde mezun olan lisans öğrencisi oranı	61,85
4	PG1.2.1: Yan dal program sayısı	0
5	PG1.2.2: Yan dal programlarından mezun olan öğrenci sayısı	0
6	PG1.2.3: Çift ana dal program sayısı	0
7	PG1.2.4: Çift ana dal programlarından mezun olan öğrenci sayısı	1
8	PG1.3.1: Üniversite fakültelerinin bölümlerine en yüksek puanla yerleşen öğrencilerin başarı sıralaması ortalaması	76862
9	PG1.3.2: Üniversite giriş sınavlarında ilk yirmi bine girip üniversiteyi tercih eden öğrenci sayısı	123
10	PG1.3.3: Yabancı uyruklu öğrenci sayısının toplam öğrenci sayısına oranı	4,12
11	PG1.3.4: Uluslararası değişim programlarına katılan öğrenci sayısı	
12	PGG1.3.5: Uluslararası değişim programlarından gelen öğrenci sayısı	
13	PG2.1.1: Öğrenci memnuniyet düzeyi	
14	PG2.1.2: İdari personelin memnuniyet düzeyi	
15	PG2.1.3: Öğretim elemanlarının memnuniyet düzeyi	
16	PG2.1.4: Dış paydaş memnuniyet düzeyi	

17	PG2.1.5: Mezun öğrenci memnuniyet düzeyi	
18	PG2.2.1: Öğretim üyesi başına düşen haftalık ders saati sayısı	26,67
19	PG2.2.2: Öğretim üyesi başına düşen öğrenci sayısı	44,59
20	PG2.2.3: Öğretim elemanı başına düşen öğrenci sayısı	23,10
21	PG2.2.4: İdari personel sayısının öğrenci sayısına oranı	1,52
22	PG2.2.5: İdari personel sayısının öğretim elemanı sayısına oranı	35,17
23	PG2.3.1: Ulusal bilimsel etkinlik sayısı	
24	PG2.3.2: Uluslararası bilimsel etkinlik sayısı	
25	PG2.3.3: Araştırma amaçlı yurtdışına kısa süreli giden öğretim elemanı sayısı	
26	PG2.3.4: Araştırma amaçlı yurtdışına uzun süreli giden öğretim elemanı sayısı	
27	PG2.3.5: Uluslararası değişim programlarından yararlanan öğretim üyesi oranı	
28	PG2.4.1: Hizmetiçi eğitim alan idari personelin toplam idari personele oranı	
29	PG2.4.2: Eğiticilerin eğitimi programına katılan öğretim elemanı sayısı	
30	PG2.4.3: Öğretim elemanlarının aktif katılım sağladığı uluslararası bilimsel etkinlik sayısı	
31	PG3.1.1: Disiplinler arası lisansüstü program sayısı	11
32	PG3.1.2: Disiplinler arası lisansüstü programlarda kayıtlı öğrenci sayısı	317
33	PG3.1.3: Disiplinler arası Ar-Ge projesi sayısı	
34	PG3.1.4: Disiplinler arası programları tamamlayan öğrencilerin oranı	2,36
35	PG3.2.1: Ar-Ge projesine katılan öğretim elemanı oranı	
36	PG3.2.2: Ulusal düzeyde alınan teşvik ödülü sayısı	
37	PG3.2.3: Uluslararası düzeyde alınan teşvik ödülü sayısı	
38	PG3.2.4: Tamamlanan kamu finansmanlı araştırma projesi sayısı	
39	PG3.2.5: Tamamlanan uluslararası finansmanlı araştırma projesi sayısı	
40	PG3.3.1: Lisansüstü programı sayısı	50
41	PG3.3.2: Lisansüstü öğrenci oranı	2,61
42	PG3.3.3: Lisansüstü programlarını tamamlayan öğrencilerin oranı	11,75
43	PG3.3.4: Yayına dönüşen lisansüstü tezi oranı	
44	PG3.4.1: URAP endeksine göre Türkiyede bulunan devlet üniversiteleri arasında Üniversitenin bulunduğu sıra	
45	PG3.4.2: Öğretim elemanı başına ulusal bilimsel dergilerde yapılan yayın sayısı	
46	PG3.4.3: Öğretim elemanı başına atıf sayısı	
47	PG3.4.4: En az bir atıf alan yayınların toplam yayın sayısına oranı	
48	PG3.4.5: Öğretim elemanlarının aktif katılım sağladığı, öğretim elemanı başına ulusal bilimsel etkinliklerde sunulan bildiri sayısı	
49	PG3.5.1: Uluslararası akademik sıralamada üniversitenin yeri	
50	PG3.5.2: Öğretim elemanı başına uluslararası bilimsel dergilerde yapılan yayın sayısı	
51	PG3.5.3: Öğretim elemanı başına atıf sayısı	
52	PG3.5.4: En az bir atıf alan yayınların toplam yayın sayısına oranı	
53	PG3.5.5: Öğretim elemanlarının aktif katılım sağladığı, öğretim elemanı başına uluslararası bilimsel etkinliklerde sunulan bildiri sayısı	
54	PG4.1.1: Topluma katkı amaçlı düzenlenen etkinlik sayısı	
55	PG4.1.2: Sosyal sorumluluk projesi sayısı	
56	PG4.1.3: STK ve Sanayi Kuruluşları ile ortaklaşa yapılan/yürütülen toplantı veya etkinlik sayısı	
57	PG4.1.4: Engelli dostu bina sayısının toplam bina sayısına oranı	

58	PG4.2.1: Üniversitenin tanıtımına ilişkin üniversite içi/dışında yapılan fuar, tanıtım günleri vb. etkinlik sayısı	
59	PG4.2.2: Çevre duyarlılığına ilişkin yapılan toplam faaliyet sayısı	
60	PG4.2.3: Ulusal ve yerel medya mensupları ile yapılan bilgilendirme toplantıları sayısı	
61	PG4.2.4: Ulusal ve yerel medyada Üniversite faaliyetleri hakkında çıkan basılı ve dijital haber sayısı	
62	PG4.2.5: Giresun şehri veya Karadeniz bölgesine Yönelik Hazırlanan Lisans Üstü Tez Sayısı	
63	PG4.3.1: Tamamlanan girişimcilik projesi sayısı	
64	PG4.3.2: Laboratuvarlardan üniversite dışına verilen hizmet sayısı	
65	PG4.3.3: Yenilikçilik ve girişimcilik temalı ders sayısı	90
66	PG4.3.4: Girişimcilik temalı öğrenci Topluluklarına veya gruplarına üye öğrenci sayısı	
67	PG4.3.5: Girişimcilik sertifikası alan öğrenci sayısı	
68	PG5.1.1: Öğrenci başına düşen eğitim amaçlı mekân büyüklüğü	
69	PG5.1.2: Akademisyen başına düşen ofis mekân büyüklüğü	
70	PG5.1.3: İdari personel başına düşen ofis mekân büyüklüğü	
71	PG5.1.4: Öğrenci başına düşen araştırma amaçlı mekân büyüklüğü	
72	PG5.1.5: Kapalı alanlarda m2 başına düşen enerji tüketim gideri.	
73	PG5.2.1: Uzaktan eğitimle verilen ders sayısı	
74	PG5.2.2: E-eğitim sistemine yüklenen ders materyal sayısı	
75	PG5.2.3: Teknoloji tabanlı sistemle desteklenen derslik sayısı	
76	PG5.3.1: Kütüphane basılı kaynak sayısı	
77	PG5.3.2: Kütüphane elektronik kaynak sayısı	
78	PG5.3.3: Dijitalleştirilen kaynak sayısı	
79	PG5.3.4: Kütüphane elektronik veritabanı sayısı	
80	PG5.3.5: Kütüphane kayıtlı kullanıcı sayısı	
81	PG5.4.1: Lisanslanan patent/faydalı model/tasarım sayısı	
82	PG5.4.2: Öğretim elemanları veya öğrenciler tarafından kurulan şirket sayısı	
83	PG5.4.3: Üniversite-Sanayi işbirliği kapsamında verilen danışmanlık sayısı	
84	PG5.4.4: İlin mevcut sorunlarını çözmeye, üniversitenin ve diğer eğitim kurumlarında eğitim altyapısını artırmaya yönelik projelerin sayısı	
85	PG5.4.5: Yürütülen toplantı, seminer, eğitim, kariyer günleri ve proje pazarlarının sayısı	

IV- KURUMSAL KABİLİYET ve KAPASİTENİN DEĞERLENDİRİLMESİ

Öğrenci sayısının her yıl artmasına karşılık personel sayısının artmaması, personel başına düşen öğrenci sayısının artmasına neden olmaktadır. Yeni personel görevlendirilmesi ile sorunların asgariye indirilmesine çalışılacaktır.

Gerek merkez, gerekse birim öğrenci işleri bürolarında çalışmakta olan personele yönelik değişik konularda bilgilendirme toplantıları, seminer vb. etkinlikler düzenlenerek bilgilendirme çalışmalarına devam edilmesi yararlı olacaktır.

OBİS'den amaçlanan yararın sağlanması, beklenen belge ve raporların alınması yönünde ortak çalışmalar yapılmaktadır.

A- Üstünlükler

- Öğrenci İşleri Daire Başkanlığı yönetici ve çalışanları arasında sevgi, saygı ve paylaşımcılığın hakim olması,
- Başkanlığımız çalışanlarının öğrencilerle iyi ilişkiler kurması,
- Daire Başkanlığımız yönetiminin, çalışanların ve öğrencilerin sorunlarına duyarlı olması,
- Tüm iş süreçlerinde kanun ve yönetmeliklere titizlikle uyulması, akademik takvime bağlı kalınması,
- Talep ve isteklerin kısa sürede sonuçlandırılması,
- Birimimizin tüm çalışmaları, diğer birimlerle iş birliği içerisinde ve eş güdümlü olarak yürütmesi,
- Yeni kayıt olan öğrencilerimize kısa süre içerisinde öğrenci kimlik kartı verilmesi: kimlik kartlarının kaybolması ve yıpranması durumunda bekletilmeden yeni kimlik kartı verilmesi,
- Öğrencilerimizin mezuniyetlerinden sonra en kısa sürede, diplomalarının diploma eki ile birlikte verilmesi,
- Öğrenci otomasyon programlarının kullanılması sonucunda Öğrenci İşleri Daire Başkanlığı ve birimlerin öğrenci işleri bünyesinde verilen bilgi ve belge hizmetlerinin hızlı ve sağlıklı şekilde yürütülmesi,
- Öğrenci istatistiklerinin sağlıklı yapılması,
- Birimimizin teknolojik gelişmelere açık olması,
- Öğrenci İşleri Daire Başkanlığının Güre Yerleşkesi içerisinde kolay ulaşılabilir bir konumda olması,

- Çalışma ortamının fiziki koşullarının personelin verimliliğini olumlu yönde etkileyen özellikte olması, ferah ve aydınlık bir yapıya sahip olması: çalışma alanlarında iklimlendirme sisteminin mevcut olması.

B- Zayıflıklar

- Gelişmekte olan bir üniversite olmamız münasebeti ile iş sürecinde karşılaşılan zorluklar,
- Öğrenci İşleri Daire Başkanlığından eğitim birimlerine gönderilen ve gelen cevaplar doğrultusunda sisteme verilerin yükleneceği önemli yazışmalarda; (ders programlarının oluşturulması gibi) gerekli verilerin doğru şekilde oluşturulması noktasında karşılaşılan zorluklar,
- ÖBS’de beklenmeyen sorunların çıkması ve kısa sürede çözülememesi; yazılım sistemiyle ilgili konulara hakim bir bilgi işlem personelinin kadromuzda yer almaması,
- Özellikle belirli dönemlerde çoğalan(LGS sonuçlarının açıklanması, yeni kayıt yaptırma, ders kayıtları vs.) öğrenci, veli ve diğer paydaşlarımızın; danışmanlık, başvuru vs. ile ilgili yoğun taleplerine aynı sayıdaki personelle cevap verildiği halde ;talep sayısının çokluğu karşısında gerekli cevaplar verilemediği şeklinde bir tablonun ortaya çıkması.

C- DEĞERLENDİRME

- D- -Üniversitemiz akademik takviminde bir aksamaya sebebiyet verilmemesi için; bilhassa öğrencilerimizin ders kayıtları ve öğretim

elemanlarımızın not girişleri süreçlerinde dairemizle akademik birimler arasında gerekli işbirliği ve özenin gösterilmesi,

- E- -İlgili birimlerin daire başkanlığımızdan öğrenci işleri ile ilgili bilgi taleplerini yazılı olacak şekilde gerçekleştirmeleri, yapılan iş ve işlemlerde hata ve gecikmenin önüne geçecektir.

V- ÖNERİ VE TEDBİRLER

-Ülkemizin ve tüm dünyanın içinden geçtiği pandemi süreci birimizde fiziksel ortam ve personelin hijyen ihtiyacını arttırmıştır. Yeni bütçe imkanlarından mevcut eksikliklerin giderilmesi ve özellikle temizlik ihtiyaçları yönünde desteklenmemiz beklentimizdir. İşlemlerin zamanında ve en az hata oranı ile yapılabilmesi için özellikle otomasyon sisteminde oluşabilecek aksamalara yerinde ve zamanında müdahale etme kapasitesine sahip; bilgi işlem eğitilmiş bir personelin kadromuza dahil edilmesi sadece birim işleyişimiz açısından değil, kurumsal verimliliğimize de önemli katkılar sunacaktır.

İÇ KONTROL GÜVENCE BEYANI [1]

Harcama yetkilisi olarak görev ve yetkilerim çerçevesinde;

Harcama birimimizce gerçekleştirilen iş ve işlemlerin idarenin amaç ve hedeflerine, iyi malî yönetim ilkelerine, kontrol düzenlemelerine ve mevzuata uygun bir şekilde gerçekleştirildiğini, birimimize bütçe ile tahsis edilmiş kaynakların planlanmış amaçlar doğrultusunda etkili, ekonomik ve verimli bir şekilde kullanıldığını, birimimizde iç kontrol sisteminin yeterli ve makul güvenceyi sağladığını bildiririm.

Bu güvence, harcama yetkilisi olarak sahip olduğum bilgi ve değerlendirmeler, yönetim bilgi sistemleri, iç kontrol sistemi değerlendirme raporları, izleme ve değerlendirme raporları ile denetim raporlarına dayanmaktadır. [2]

Bu raporda yer alan bilgilerin güvenilir, tam ve doğru olduğunu beyan ederim. [3]

(...../01/2022)

Doğan TUNÇ

Öğrenci İşleri Daire Başkanlığı

[1] Harcama yetkilileri tarafından imzalanan iç kontrol güvence beyanı birim faaliyet raporlarına eklenir.

[2] Yıl içerisinde harcama yetkilisi değişmişse “benden önceki harcama yetkilisi/yetkililerinden almış olduğum bilgiler” ibaresi de eklenir.

[3] Harcama yetkilisinin herhangi bir çekincesi varsa bunlar liste olarak bu beyana eklenir ve beyanın bu çekincelerle birlikte dikkate alınması gerektiği belirtilir.

